小樽小学生アルペンスキー大会

第64回

小樽の小学生なら
だれでも気軽に参加できる！

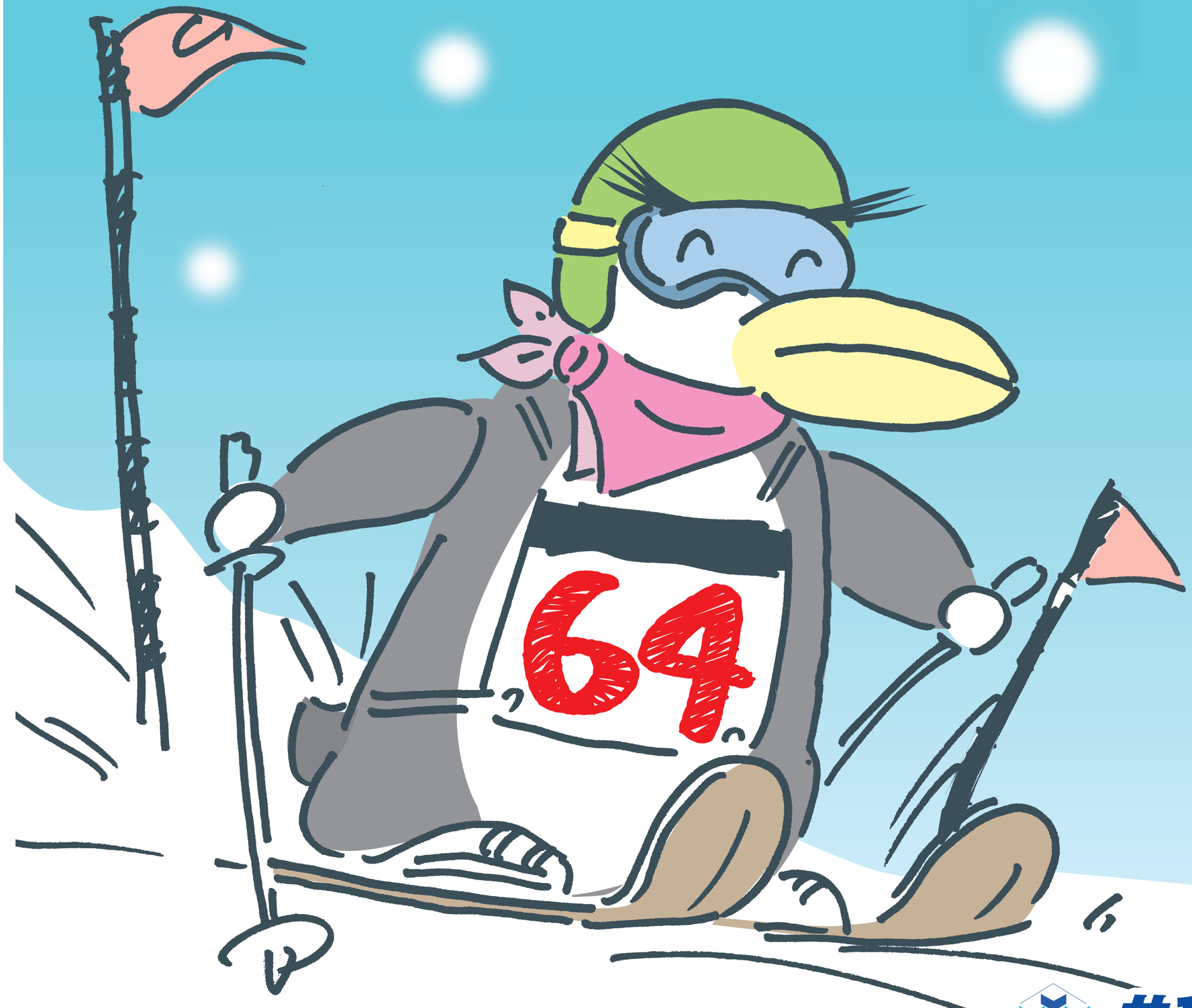

ポスター制作・提供 KYOWA 共和紙業株式会社

期日 **平成27年3月8日(日)** 会場 **小樽天狗山スキー場**

参加資格 /　小樽市在住の小学生
参 加 料 /　お一人様 1,000円
組　　別 /　各学年男女別　12組

ポール体験教室 平成27年3月7日(土) 10時～12時

会場 **小樽天狗山スキー場(旧コース)**

参 加 料 /　無料

参加者募集中

申し込み
- うめやスポーツ
- さわだスポーツ
- 小樽天狗山スキー学校
- 北海道新聞小樽支社(土・日休み)

申し込み締め切り　**平成27年2月18日(水)**

お問い合せ／小樽小学生アルペンスキー大会実行委員会　(三国谷) TEL0134-33-7196

主催／小樽スキー連盟　主管／小樽アルペンスキークラブ
後援／小樽市　小樽市教育委員会　北海道新聞社小樽支社　北海道中央バス株式会社　中央バス観光商事株式会社